

# Relatório Mensal de Atividades

(Coordenação Médica da Ortopedia)

**Responsável: MARCOS PAULO MUGAYAR**

Hospital Estadual Getúlio Vargas		Unidade de Medida	Dias
Perspectiva	Diretriz	Fonte dos Dados	
	Objetivo	VITAI / TIMED	
Meta	Indicador	Forma de Medição (cálculo)	
9	Média de permanência Leito Ortopédico	Nº Pacientes-dia leitos cirúrgicos ortopédicos	
		Nº de Saídas hospitalares ortopédicas	
		Periodicidade de Avaliação	

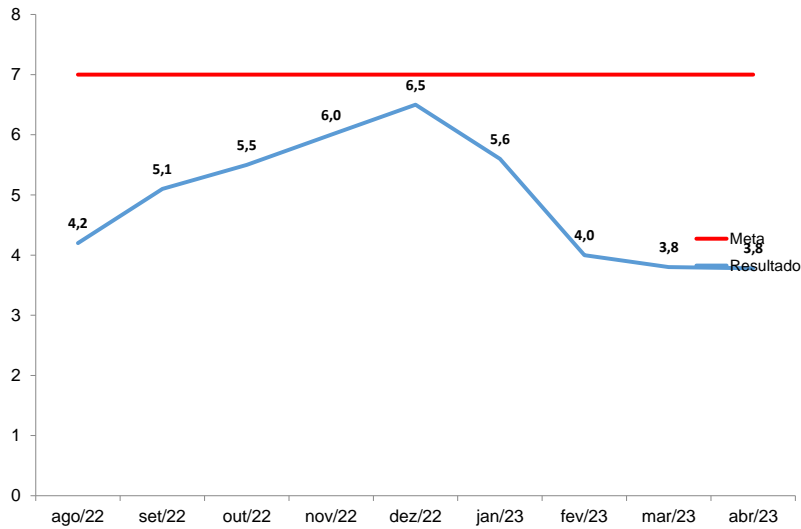

Mensal
<b>Área Responsável</b> Coordenação Médica da Ortopedia e Traumatologia
<b>Responsável pela Coleta de Dados</b> Coordenador Estatística
<b>Responsável pela Análise de Dados</b> Coordenador Médico da Ortopedia e Traumatologia
<b>Referencial Comparativo</b>
<b>Versão</b>
<b>Última Atualização</b>

O Tempo Médio de Permanência(TMP), segundo o contrato, dos pacientes internados no Serviço de Ortopedia do HEGV é de 7,0 dias.  
 No mês de Abril, o TMP foi de 3,78 dias, ficando dentro da meta contratual.  
 Em março de 2018, iniciamos o Protocolo do Idoso, em Fratura do Fêmur proximal em pacientes com mais de 60 anos. O tempo médio de permanência desse grupo, no mês de abril foi de 3,7 dias, contribuindo de forma positiva para o resultado desse indicador.  
 O round multi profissional, onde todos os casos são discutidos, e condutas definidas, continua sendo importante no resultado desse indicador.  
 No mês de Abril a baixa oferta de hemoderivados, impactou de forma negativa o tempo de permanência. Alguns pacientes, tem indicação de hemotransusão no pré operatório, ou reserva para o per operatório.

**Ação de Melhoria**

Compilação de dados - Indicador

Indicador:

	ago/22	set/22	out/22	nov/22	dez/22	jan/23	fev/23	mar/23	abr/23					Resultado
META	7	7	7	7	7	7	7	7	7					
Nº Pacientes-dia leitos cirúrgicos ortopédicos	1025	1167	1252	1285	1296	1265	981	978	885					
Nº de Saídas hospitalares ortopédicas	256	239	247	244	225	238	255	250	245					
<b>Fórmula de Cálculo:</b>	4,2	5,1	5,5	6,0	6,5	5,6	4,0	3,8	3,8					

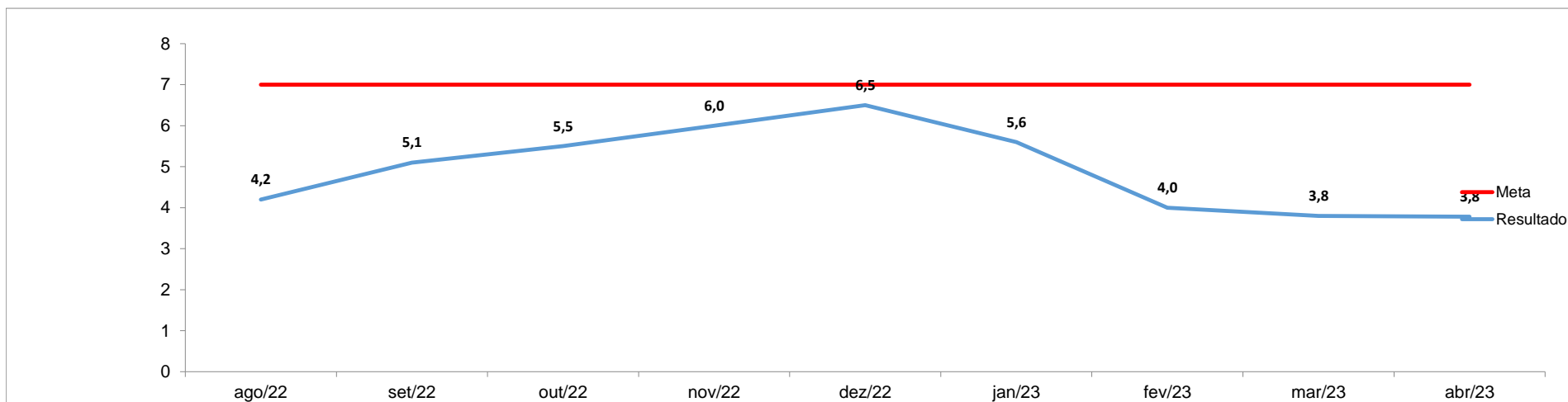



**Governo do Rio de Janeiro**  
**Secretaria Estadual de Saúde**  
**Hospital Estadual Getúlio Vargas**

**Anexos:**



**Governo do Rio de Janeiro**  
**Secretaria Estadual de Saúde**  
**Hospital Estadual Getúlio Vargas**

**Anexos:**